

# Übersicht Halle

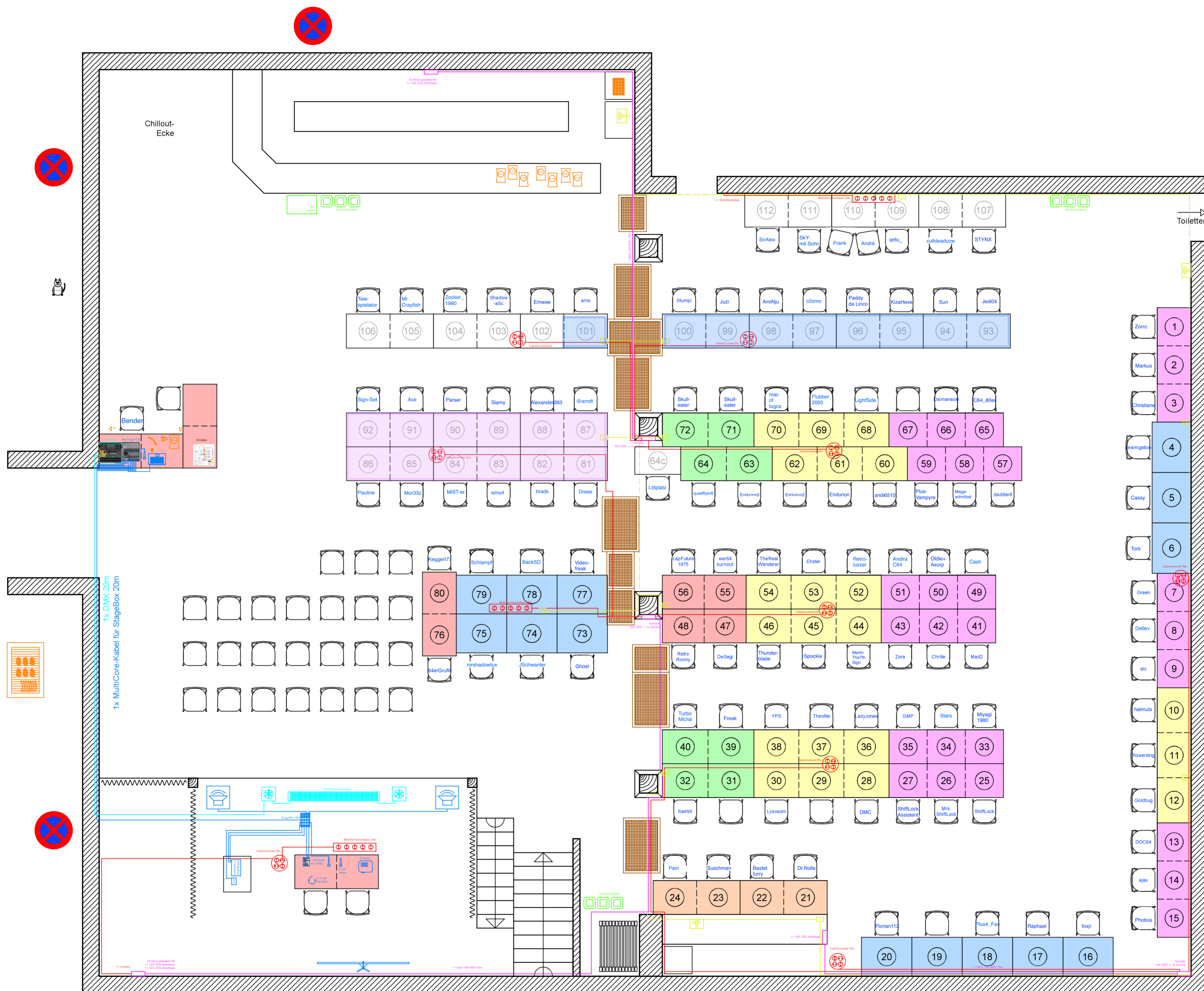

## Legende

- Drehstrom
- Strom
- A/V Bühne
- Netzwerk
- Müll
- Beleuchtung

<span style="background-color: #e6e6fa; border: 1px solid black; width: 20px; height: 10px;"></span>	Tische 81 - 92 von sign-set	Tische (Breite/Platzbreite)
<span style="background-color: #add8e6; border: 1px solid black; width: 20px; height: 10px;"></span>	Tische 93 - 101 von Retroluzzer	2,50m / 0,83m
<span style="border-bottom: 1px dashed orange; width: 20px;"></span>	Chips / Gösser Radler / Grill	1,83m / 0,92m
<span style="border-bottom: 1px dashed orange; width: 20px;"></span>	Fußabtreter zur Kabelabdeckung	1,90m / 0,95m
<span style="background-color: #ffff00; border: 1px solid black; width: 20px; height: 10px;"></span>	Name	Orga- bzw. OrgaCrew-Mitglied
<span style="border: 1px solid black; border-radius: 50%; width: 20px; height: 20px; display: flex; align-items: center; justify-content: center;">64</span>	Tischnummer	2,95m / 0,98m
<span style="border: 1px solid black; border-radius: 50%; width: 20px; height: 20px; display: flex; align-items: center; justify-content: center;">128</span>	Tischnummer (mitgebrachter Tisch)	2,00m / 1,00m
		1,10m / 1,10m



**4-Tages-DoReCo 2024**  
(05.09.2024 - 08.09.2024)

**Sitzplan DoReCo2024**

Aktualisiert von @Mad2 Stand 04.09.2024