MP1584 Step Down Spannungsregler 2A 1.5-26V einstellbar Power Converter DC

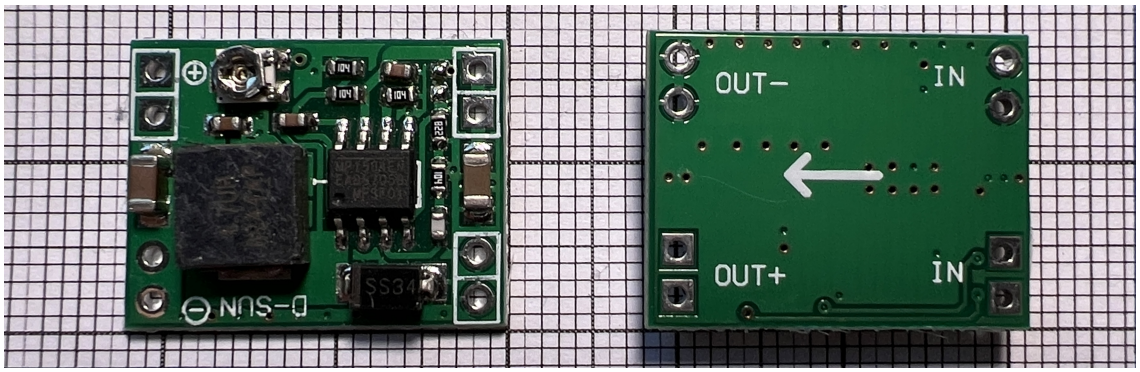

1,5V-26V DC-DC Step-Down Spannungsregler

MP1584 Mini Modul mit Potentiometer

Größe: 22 x 17mm

Eingangsspannung: 5 - 28V

Ausgangsspannung: 1,5 - 26V (einstellbar)

Ausgangsstrom: Nennstrom 2A max

Wirkungsgrad: Bis zu 92%

Schaltfrequenz: 1MHz

Betriebstemperatur: -20°C bis 85°C